

# Optimisten

*Langå SportsfiskerForening*

Nr. 2 - December 2010 - 25. årgang



## LSF's Bestyrelse:



Lars Kielsgaard - Formand  
Søvej 14, 8870 Langå  
Tlf.: 61411010  
E-mail: [larskielsgaard@adr.dk](mailto:larskielsgaard@adr.dk)

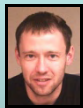

Søren H Mogensen - Næstformand  
Skovbakken 4, 8870 Langå  
Tlf.: 86445904  
E-mail: [shm@vestas.com](mailto:shm@vestas.com)



Bjarne Bach - Kasserer  
Væthvej 51, 8870 Langå  
Tlf.: 21699200  
E-mail: [bjarne.bach@langaa-sf.dk](mailto:bjarne.bach@langaa-sf.dk)



Morten Andersen  
Østergade 29, 1., 8450 Hammel  
Tlf.: 26163104  
E-mail: [morten-gudena@webspeed.dk](mailto:morten-gudena@webspeed.dk)



Lars Spey Christensen  
Villavej 66, 8870 Langå  
Tlf.: 86462117  
E-mail: [speyhs@yahoo.com](mailto:speyhs@yahoo.com)



Torben Andersen  
Urtevangen 19C, 8920 Randers NV  
Tlf.: 86418027, 51861543  
[tandersen@elromail.dk](mailto:tandersen@elromail.dk)



Ole Pilgaard - Sekretær  
Malerkrogen 33, 8450 Hammel  
Tlf.: 87579090  
E-mail: [vonsildpilgaard@email.dk](mailto:vonsildpilgaard@email.dk)



Erik Tind Christensen – Lodsejer  
Grenstenvej 42, Damgård, 8870 Langå  
Tlf.: 86467665  
E-mail: [tind-damgaard@mail.tele.dk](mailto:tind-damgaard@mail.tele.dk)

## Suppleanter:



Martin Dalgaard Knudsen  
Esben Snarres Vej 3, 8960 Randers SØ  
Tlf.: 86412960  
E-mail: [m.ms@mail.dk](mailto:m.ms@mail.dk)



Jørgen Nielsen  
Vinkelvej 1 st. th, 8870 Langå  
Tlf.: 20728825  
E-mail: [j.nielsen@gudena.com](mailto:j.nielsen@gudena.com)

## Udvalg:

### Vandpleje:

Lars Spey Christensen – Formand  
Morten Andersen  
Martin Dalgaard Knudsen

### Bredpleje:

Torben Andersen – Formand  
Jørgen Nielsen  
Martin Dalgaard Knudsen  
Erik Tind Christensen

### PR-Optimisten:

Lars Kielsgaard  
Søren Holm Mogensen  
Bjarne Bach

### Lodsejerudvalg:

Lars Kielsgaard  
Bjarne Bach  
Erik Tind Christensen

### Juniorafdelingen:

Bjarne Bach - Formand  
Jørgen Nielsen  
Lars Kielsgaard  
Martin D Knudsen  
Poul Erik Jensen  
Ole Pilgaard - Kasserer

### Ørredfonden:

Morten Andersen  
Holger Mosberg

### Gudenåsamslutningen:

Martin Knudsen  
Lars Spey Christensen

### Ferskvandsfiskeriforeningen:

Bjarne Bach

### Web- Side:

Ole Pilgaard  
Søren Holm Mogensen  
Ole Welling Hansen

### Fiskeribetjente:

Kaj Nielsen Tlf.: 29627737  
Niels J. Hansen Tlf.: 29430508  
Bjarne Bach Tlf.: 21699200  
Erik H. Schøler Tlf.: 22631424

## Siden sidst November 2010

Havørredfiskeriet har i efteråret ikke kastet så mange fisk af sig som vi normalt oplever. Det skyldes måske at fiskene stod meget længe i åen efter gydningen sidste vinter. Langt hen i april blev der fanget mange nedgængere, nogle var endda blevet blanke, med løse skæl. Det betyder forhåbentlig at vi til næste forår får en rigtig god opgang af store og friske fisk, men man kan jo aldrig vide.

Fældefiskeriet efter havørredmoderfisk ved Tangeværket har også været betydeligt ringere, men vi håber på at kvoten nås så der ikke skal elfiskes i Lilleåen.

Laksefiskeriet i Gudenåen har været godt i år, på trods af grødeproblemer og høj vandstand, det så vi tydeligt ørredfondens konkurrence, hvor der blev fanget rigtig mange laks. Det antal kan man ikke fremvise ved andre konkurrencer i landet, og måske heller ikke i udlandet.

På trods de mange stangfangede laks har fiskeriet efter laksemoderfisk til Dansk Center for Vildlaks ikke givet det ønskede antal fisk, der har især været mangel på hunfisk. Derfor har det været nødvendigt med nogle ekstra ture.

Vand og naturplanerne er nu kommet i offentlig høring efter flere års forsinkelse, og i en temmelig amputeret udgave. For eksempel er reduktion af kvælstofudledningen nedsat fra 19000 tons til 9000 tons. Tangeværket og søen er sammen med andre større spærringer taget ud af planerne, så en fritløbende Gudenå er nok langt ude i fremtiden. Jeg vil opfordre alle til at følge med og deltage i debatten.

Har nogen kendskab til at nogle små bække har spærringer og andre problemer, så meld dem ind til kommunernes miljøafdelinger.

Grøden har været et problem i Gudenåen de sidste par år. Det er blevet sværere at

fiske og vandstanden har været stigende. Jeg mener man skal passe på ikke bare at barbære åen som man gjorde i gamle dage, men prøve at se på åen som helhed, hvor er problemerne og hvad kan være årsagen. Det er helt sikkert at problemerne oven for Tangeværket ikke ville være der hvis Gudenåen kunne løbe frit.

Ved motorvejsbroen tæt på Randers er der ved at danne sig et floddelta, hvad betyder det for vandstanden? Kommunerne har i samarbejde opsat måleudstyr for at indsamle vandstands-målinger forskellige steder i Gudenåen. Disse kan findes på

[http://www.hydrometri.dk/plot/2108\\_30.GIF](http://www.hydrometri.dk/plot/2108_30.GIF)

Det er klart at det ikke nytter noget at slå grøden ovenfor Langå, så vil vandet stuve sig sammen hvor grødeskæringen stopper.

Det er dog ikke sikkert at vi slipper for en forhøjet vandstand på grund af skånsom grødeskæring. Det er også med i vandplanerne at der gives kompensation til lodsejere der lider tab ved reduceret vandløbsvedligeholdelse.

Med dette nummer af Optimisten er der en side hvor alle medlemmer kan lave en fangst-rapportering, den er frivillig, men jeg vil gerne opfordre alle til seriøst at indsende den. Vi håber at vi næste år kan tilbyde en rapportering på nettet hvor man samtidig kan føre sin egen fangstjournal. Formålet med rapporteringen er dokumentation for vores fiskevand i tilfælde af forurening, og andet. Samtidig har Dansk Center for Vildlaks brug for, og vil kræve det, for at kunne dokumentere deres arbejde med udsætninger også giver resultater.

Jeg ønsker alle medlemmer og deres familier Glædelig Jul og Godt nytår. Og en god sæson 2011

Lars Kielsgaard

## Kontingent 2011

(Tekst: Bjarne Bach)

I januar-februar måned skulle alle gerne modtage kontingent opkrævning fra DSF. Husk at de af jer der allerede nu har tilmeldt PBS vil det fremgå af februar-oversigten.

Kontingent 2011 er sammensat på følgende måde:

	LSF	DCV	DSF	I alt
<b>Senior</b>	780	50	317	<b>1147</b>
<b>Pentionist</b>	485	50	317	<b>852</b>
<b>Junior</b>	210	0	223	<b>433</b>

Hvis ikke din kontingentopkrævning ikke svarer til disse tal ret statrks henvendelse til DSF.

**Husk at betale til tiden.**

**Hvis du ikke betaler til tiden, betragtes det som en udmeldelse.**

Du kan kun optages som medlem igen, efter de regler der er i vores vedtægter.

Det vil være en stor hjælp hvis alle tilmelder kontingentet til PBS. Udover sparet girokortgebyr får du også betalt til tiden.

Jeg håber stadigvæk at DSF har fået mere styr på opkrævninger mv., men det kan næsten også kun blive bedre. Jeg skal til møde med dem her i december, så der er håb forude.

Hvis du er medlem af flere foreninger og du har tilmeldt dem til PBS bliver du også kun opkrævet de 317 kr. en gang, så der er nogle fordele ved det her.

## Nye medlemmer

(Tekst: Bjarne Bach)

Har du modtaget dette blad for første gang kan du forvente at blive optaget som medlem fra 2011. Der gælder de samme regler for dig, som står omtalt under Kontingent 2011.

## Rundvisning 2011

(Tekst og billeder: Bjarne Bach)

Vi tilbyder igen rundvisning for nye og gamle medlemmer den 26. marts 2011, kl 9.

Vi starter med en snak om foreningen i vores klublokale. Herefter er der rundvisning på vores fiskevand.

Foreningen vil være vært med morgenkaffe og en let frokost.



Billede fra sidste år.

Nærmere program for denne dag, vil blive tilsendt de tilmeldte.

**Tilmelding inden 15. marts 2011**

[lsf@langaa-sf.dk](mailto:lsf@langaa-sf.dk)

eller sms 2169 9200

# Lodsejermøde 2010

Tekst og billeder: Bjarne Bach

Tirsdag den 2. november, havde LSF den glæde at invitere vores lodsejere til møde. Det er et møde som bliver afholdt hvert 2. år. Det er som altid en hyggelig sammenkomst hvor vi i år startede med smørrebrød.

Der var fremmødt 15 lodsejere, hvilket svarer til 38 % af samtlige lodsejere, så det var pænt.



Lodsejere vælger hvert 2. år, et bestyrelsesmedlem til LSF's bestyrelse, samt en revisor til LSF's regnskab. Det nuværende bestyrelsesmedlem Erik Tind genopstillede, og blev enstemmig genvalgt. Den nuværende revisor Lene Overgaard ønskede ikke genvalg. I stedet blev Hans Jørgen Broge valgt, uden modkandidat.

Efter mødet modtog alle fremmødte en lille vingave fra LSF, med ønsker om fortsat godt samarbejde.

Formanden og kassereren orienterede om foreningen siden sidste møde. Lars Spey fortalte om Gudenåens lakseprojekt og ikke mindst hvad økonomi og fremtiden muligvis vil bringe.

Der blev også en livlig diskussion om den noget uens grødeskæring der har foregået i Gudenåen i 2010.

Det er klart at sådan som det har forgået i 2010, kan lodsejere og lystfiskere i Langå ikke være helt tilfredse med. Kommunerne langs åen bliver nødt til at være enige om en plan. Og ikke som det skete i år, hvor der blev slået grøde til Langå, og ikke videre. Det betød jo at alt vandet opstrøms drønedede til Langå og ud over åens bredder. Langå er blevet en propi åen. Enten skal man ikke skære grøde eller så skal man gøre det hele vejen. Det er alle bedst tjent med.

Så fra LSF og vores lodsejere må vi appellere til kommunerne langs åen, om at tale sammen og blive enige om at behandle alle ens langs hele åen.

## Foreningsaften Til Grejbiksen

LSF afholder fællesudflugt og inspirationstur til Grejbiksen i Trige, Torsdag d. 24/2 kl. 19.00. Afgang fra kulturhuset kl 18.30.

Grejbiksens altid veloplagte personale vil vise mange af de spændende nyheder frem.

Samtidig vil der være muligheder for at gøre en god handel - så grejboksene kan blive klar til en ny og indbringende sæson.

# Juniorklubben

(Tekst og billeder: Bjarne Bach)

Vi er jo lige startet på junioraftnerne, så der er ikke så meget at fortælle om dem endnu. Det har været en stor succes med at erhverve nye juniormedlemmer, med den nye gode velkomstgave.

Gaven er jo et komplet spinnesæt til en værdi af 800 kr hvis man selv skulle ud at købe det. Så det fortsætter vi med så længe vi har sæt at dele ud af. Så få meldt dit barn eller barnebarn ind i vores dejlige klub og få et gratis fiskesæt. Så kan han/hun jo også komme med på vores fisketure.

**Efter jul går vi tilbage til at holde klubaftener torsdage i ulige uger.**



Billed fra klubaften.

Husk det er gratis at deltage i vores fisketure. I behøver ikke at have deltaget i klub aftnerne for at komme med på vores fisketure. Alle juniormedlemmer kan deltage. Se vores juniorkalender på hjemmesiden. De fleste af jer har også fået den med posten.

Fælles for fisketurene er at vi normalt møder ved Kulturhuset Langå kl. 0900.

# Gjerrild tur den 13-15. maj 2011

Som altid slutter vi sæsonen af med en weekendtur til Gjerrild. Der bliver den 13-14-15 maj 2011. Den sidste juniorklubaften bliver således den 12. maj, hvor vi klargør grejet til Gjerrild. (Husk fiskegrej).

Husk sovepose og madpakke til fredag aften. Vi mødes ved kulturhuset fredag kl. 16<sup>00</sup>. Vi regner med at være hjemme igen søndag kl.15. Eller I må gerne selv hente i Gjerrild senest kl.12.



Billede fra sidste år.

Tilmelding senest den 7. maj

Sms: 21 69 92 00 eller

mail: [bjarne.bach@langaa-sf.dk](mailto:bjarne.bach@langaa-sf.dk), brug helst mail.

Husk det er gratis at deltage. I behøver ikke at have deltaget i klubaftnerne for at komme med på vores fisketure. Alle juniormedlemmer kan deltage.



Fangst fra sidste år i Gjerrild

# Norge 2011

(Tekst og billeder: Bjarne Bach)

Vi prøver igen at lave en dejlig en tur til syd Norge, for at fiske laks.

**Det bliver fra den 4-7. august 2011.**

Der bliver en egenbetaling på 250 kr. til denne tur, der betales ved tilmeldingen ved at overføre 250 kr. til vores juniorkonto:

reg.: 9283

konto: 3900242890.

Resten af turen betaler LSF, incl færge, overnatning, mad fiskekort mv.



Billed fra Norge 2009

Aldersgrænse på min 13 år.

De af jer der er fyldt 16 skal huske at købe det norske statsfisketegn.

Tilmeld jer nu eller snarest så vi kan bestille færge, overnatning, fiskekort mv.

Tilmelding sms 2169 9200 eller på mail: [bjarne.bach@langaa-sf.dk](mailto:bjarne.bach@langaa-sf.dk) brug helst mail.

Hilsen

LSF

Junior klub

# Svend Saabye på Odder Museum

(Tekst og billeder: Bjarne Bach)

Resten af året kan man på Odder Museum se udstillingen om hele Svend Saabyes lange liv (1913-2004) I hans liv var nærheden til naturen den røde tråd. Som kunstner var det her, han fandt sin inspiration og sine motiver, og om fiskeriet sagde han selv, at det var en del af livet - den eneste måde at leve sig med i naturen: **Fiskeren ville male, og maleren ville fiske**, skrev Saabye om sit livs evige dilemma.



Jeg har været nede og se udstillingen. Hvis man har interesse for malerier af fisk og gammelt fiskegrej er det et besøg værd. Det koster den nette sum af 30 kr. at komme ind. Odder Museum er dog ikke lige som andre museer. Udstillingsbygningerne ligger i bygninger bagved indgangen. Så man skal ud igen og gå om bagved for at finde det.

Der er også noget for den våbeninteresserede jæger. Der er en stor udstilling af jagtgeværer.

Det er bestemt et besøg værd.

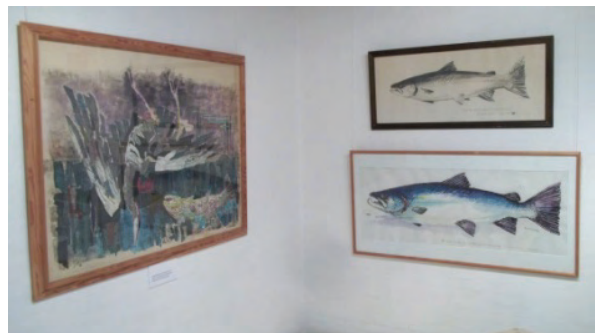

**Indkaldelse til ordinær generalforsamling i  
Langå Sportsfiskerforening  
torsdag den 10. februar 2011 kl. 19.00  
i byrådssalen på det gamle rådhus**

**Dagsorden:**

1. Valg af dirigent.
2. Formandens beretning.
3. Orientering fra juniorafdelingen,  
(herunder aflæggelse af regnskab),  
udvalg og eksterne sammenslutninger.
4. Fremlæggelse af regnskab.
5. Orientering om budget og  
regulativ for fiskeriet.
6. Fastsættelse af kontingent.
7. Valg af bestyrelsesmedlemmer:

På valg: Lars Kielsgaard ---- Modtager genvalg.  
Bjarne Bach ---- Modtager genvalg.  
Ole Pilgaard ---- Modtager genvalg.

**8. Valg af 2 bestyrelsessuppleanter.**

På valg: Martin D. Knudsen ---- Modtager genvalg.  
Jørgen Nielsen ---- Modtager genvalg

**9. Valg af 1 revisor.**

**10. Forslag til vedtægtsændringer.**

**11. Indkomne forslag i øvrigt.**

**12. Eventuelt.**



# Regulativ 2011

## § 1. Foreningens fiskevand

- Stk. 1. De af foreningens medlemmer, der er i besiddelse af et gyldigt statsligt fisketegn, har ret til at udøve lystfiskeri overalt i de vande, hvor foreningen har erhvervet fiskeret. Fiskevandet er opdelt i følgende zoner og med følgende restriktioner:  
Rød zone : Forbeholdt medlemmer.  
Øvrige zoner : For alle medlemmer samt indehavere af dagkort til den aktuelle zone.
- Stk. 2. Rød zone er opdelt i 1 delområde i Lilleåen og 1 delområde i Gudenåen: a) højre bred af Lilleåen fra Løjstrup Dambrug og nedstrøms til jernbanebroen og b) Peter Møllers Eng.
- Stk. 3. Grøn zone er beliggende i Gudenåen og er opdelt i 2 delområder: a) venstre bred af Gudenåen fra Porskær (skilt) og nedstrøms over Åbro til skel mod planteskolen og b) højre bred af Gudenåen fra skilt ca. 200 m opstrøm for Åbro og nedstrøms til grøft umiddelbart opstrøms den nye jernbanebro.
- Stk. 4. Gul zone er opdelt i 3 delområder i den nedre del af Gudenåen: a) venstre bred af Gudenåen fra skel mod Langå Bådelaug og nedstrøms til skel til haver ved Amtmand Hoppes Bro, b) venstre bred fra Amtmand Hoppe Bro til skilt overfor Frisenvold Laksegård og c) højre bred fra skilt ca. 500 m opstrøms Amtmand Hoppes Bro til ca. 100m nedstrøms brændenælderne.
- Stk. 5. Grå zone er opdelt i 2 delområder i Lilleåen og 2 delområder i Gudenåen: a) venstre bred af Lilleåen fra jernbanebro til udløb i Gudenåen og b) højre bred af Lilleåen fra jernbanebro til udløb i Gudenåen, c) højre bred af Gudenåen fra grøft umiddelbart opstrøms den nye jernbanebro og ca. 900 m nedstrøms til skilt ved grøft og d) venstre bred af Gudenåen fra den nye jernbanebro og nedstrøms til og med Smedens Eng.
- Stk. 6. Blå zone (Lilleåen opstrøms Løjstrup dambrug) med 2 delområder: a) venstre bred af Lilleåen fra landevejsbroen ved Laurbjerg og nedstrøms til Løjstrup Dambrug og b) højre bred af Lilleåen mellem skilte nedstrøms landevejsbroen og opstrøms Løjstrup Dambrug.

## § 2. Fredning - mindstemål

- Stk. 1. Fra den 1. november til den 28/29. februar (begge dage inkl.) er fiskeri forbudt i foreningens fiskevande i Gudenåen.
- Stk. 2. Fra den 1. november til den 31. marts (begge dage inkl.) er fiskeri forbudt i foreningens fiskevande i Lilleåen.
- Stk. 3. Mindstemålet for bækørreder er 40 cm.
- Stk. 4. **Nedfaldsfisk er fredet i foreningens fiskevand og skal derfor straks genudsættes.**
- Stk. 5. Herudover skal lovgivningens bestemmelser omkring mindstemål og fredning af de enkelte arter naturligvis overholdes.

## § 3. Øvrige forhold

- Stk. 1. Hunde og jagtgeværer må ikke medføres ved fiskeri.
- Stk. 2. Al dørkning (træk efter båd) i foreningens fiskevand er forbudt. Fiskeri fra båd må kun foregå på foreningens fiskevand.
- Stk. 3. Fra solopgang til solnedgang må hver lystfisker benytte 1 stang. Fra solnedgang til solopgang er der ingen begrænsninger.
- Stk. 4. Fiskeri med pirke og lignende genstande, der kan benyttes til rykfiskeri, er forbudt.
- Stk. 5. Fiskeri med rogn er forbudt.
- Stk. 6. Fiskeri med garn, ruser og lignende faste eller drivende redskaber er forbudt.
- Stk. 7. Der må højst samlet hjemtages 3 fedtfinnefisk (havørred, bækørred, laks og stalling) pr. fisker pr. 24 timer, idet regnbueørreder er undtaget.
- Stk. 8. Fiskekortet (medlems- eller dagkort) er strengt personligt.
- Stk. 9. Fiskekortet, det statslige fisketegn samt personlig legitimation skal medbringes under udøvelse af fiskeriet og skal forevises på forlangende overfor enhver, der måtte legitimere sig med forevisning af lodsejerkort eller kontrolskilt. Alle uanset alder skal være i besiddelse af gyldigt dagkort, eller medlemskort. Medlemmer kan dog medtage børn, op til 12år.
- Stk. 10. Enhver henkastning af affald, liner og kroge er forbudt.
- Stk. 11. Enhver vadning i op- eller nedstrøms retning i området mellem sivkant mod frit vand og den egentlige åbrink er forbudt.
- Stk. 12. For 2011 udstedes dagkort efter bestyrelsens retningslinjer i tidsrummet 02. april – 31. oktober.

# Fangstregistrering

Tekst: Søren H Mogensen

I sidste nummer lovede jeg at der ville være en fiks og færdig fangstregistrering klar inden udgangen af 2010. Det kommer til at knibe. Derfor vedlægger jeg på næste side samme skema som i sidste nummer. Udfyld det og kom det i postkassen eller gå ind på vores hjemmeside hvor I kan udfylde skemaet online og sende det til vores LSF-email.

Vi arbejder for tiden med flere registreringsmodeller. Den ene model indeholder et helt modul hvor slutbrugeren får adgang til sin egen "fiskedagbog" hvor alle medlemmer kan have deres egen gratis fiskedagbog som gemmes gennem mange år (har prøvet at gøre det på papir for så at smide det hele ud efter flere år).

## Bevæggrunde for fangstregistrering:

1. Dokumentation overfor lakseprojektet.
2. Dokumentation overfor ørredfonden.
3. Dokumentation i forhold til evt forureningssager.
4. Fangster opgøres pr måned for at se fangstfordeling henover året.
5. Fangster opgøres pr år for at se fiskebestandens udvikling.
6. Mangler kommentarer til Fiskebladsreportager, aviser, nyhedsmedier samt andre foreninger.

Hvordan registreringen skal foregå helt præcist er endnu ikke afklaret, derfor indeholder denne Optimists midtersider bevægelsesgrunde samt et skema til at notere alle jeres fangster i. Hvis tabellen ikke er lang nok kan man jo selv hænge ekstra papir underne. Ved sæsonafslutning kan fangster indmeldes via hjemmeside eller brev.

## Uafklarede punkter angående registreringen:

1. Skal den være anonym eller ej?
2. hvordan skal der registreres, gennem hjemmeside eller pr brev?
3. Skal den være frivillig eller ej, skal der være sanktionsmuligheder?
4. Hvordan undgår man sladder om hvem der afliver flest fisk?
5. Skal resultaterne være fuldt offentlige, evt bruge VSF's model?
6. Hvem skal stå for det endelige talarbejde?
7. Hvordan sikrer vi højeste og mest præcise besvarelsesprocent?
8. Hvor udførlig skal den være, Lilleå/Gudenå, eller i zoner?

På næste side findes et fangstskema som kan hænge på jeres opslagstavler eller hvor fiskedagbogen nu end er.



# Hornbæk Enge Efterår 2010

Info fra Hornbæk Enge

Anlægsarbejdet er gået godt i 2010. Digerne er nu alle lavet færdige, vi mangler kun lidt afretning med grus som gennemføres til foråret. Vest for motorvejen er der etableret 10 nye træbroer i pramdragerstien og Gudenåens vandstrømmer nu frit ind og ud af vådområdet. Den vestlige del af projektet er således ved at være afsluttet.

Mod øst, mellem motorvejen og Vasen, mangler vi at etablere 6 par tunneller af stålrør og fjerne pumpestationen. Dette arbejde gennemføres i foråret 2011 og vi skulle således være helt færdige med projektet til sommerferien i 2011.



Fra næste sæson får vi en ekstra sponsor der også forhandler lystfisker ting og sager. Der er tidligere bestyrelsesmedlem Lars Wiis, Bjerringbro der er hovedmanden bag fiskeriartiklerne hos "Bøsseemageren ApS, Bjerringbro", glæder mig til at besøge butikken.

**B**øssemageren ApS  
Jagt & Fiskeri

Pilevej 6, 8850 Bjerringbro  
Tlf. 86 68 44 33  
bossemageren@mail.dk

# Udtrækning af ”Månedens fisk”

Tekst: Ole Welling Hansen

## Grejbiksens månedlige sponsorpræmie på kr. 300.

De heldige vindere er:

Marts måned:

**Lars Spey,**

Som den 2010-03-03

Fangede en Gedde

på ca 90.0cm

med en vægt på 0.000 kg

April måned:

**Allan Sørensen,**

Som den 2010-04-06

Fangede en Havørred

på 77.0cm

med en vægt på 5.700 kg

Maj måned:

**Jens Henrik Rafn,**

Som den 2010-05-14

Fangede en Havørred

på 68.0cm

med en vægt på 3.490 kg

Juni måned:

**Kenneth Tindahl,**

Som den 2010-06-16

Fangede en Laks

på 89.0cm

med en vægt på 8.040 kg

Juli måned:

**Jens Aage Staunbjerg,**

Som den 2010-07-17

Fangede en Havørred

på 73.0cm

med en vægt på 4.740 kg

August måned:

**Søren Frandsen,**

Som den 2010-08-27

Fangede en Laks

på 65.0cm

med en vægt på 2.830 kg

September måned:

**Jonas Vammen,**

Som den 2010-09-22

Fangede en Laks

på 74.0cm

med en vægt på 3.250 kg

Oktober måned:

**Viktor Knudsen,**

Som den 2010-10-10

Fangede en Laks

på 64.0cm

med en vægt på 2.320 kg

**Alle vindere skal selv afhente deres sponsorpræmie hos Grejbiksen i Trige mod forevisning af denne side.**

Besøgsstatistikken for hjemmesiden siger:

Direkte besøgende 2010: 82258

Direkte besøgende 2009: 71707

Direkte besøgende 2008: 46123

Direkte besøgende 2007: 24241

Direkte besøgende 2006: 5043

(Halvt år)

Det daglige gennemsnitsbesøg er fra 2007 til dd steget fra 66 til 267 direkte besøgende. Så tendensen her er jo tydelig nok!

I år er der 100 fangstindberetninger på vores registrering. Sidste år var der 108 - modsat tendens? eller er det stabilt?

Venlig hilsen og god jul

Ole Welling Hansen

# Gudenåkonkurrencen 2010

Tekst og billeder: Martin Knudsen

Den 17-18. september var dagene hvor årets Gudenå konkurrence blev afholdt. I år var forventningerne rimeligt store da vandstand, temperatur, fangster op til konkurrencen osv osv stod i laksens tegn, og lad mig allerede med det samme afsløre, vi blev ikke skuffede.

Det må betragtes som et godkendt 40 års jubilæum for Gudenåkonkurrencen. Der var 370 deltagere, det største antal siden vi lancerede det nye koncept med konkurrence over 1 døgn.

Mere end 125 personer som deltog i det sociale arrangement fredag aften med helstegt pattegris.

Det største antal fisk nogensinde, 25 stk mere end 2009. 32 laks var over 3,0 kg. Der blev kun præmieret laks over 4,2 kg, hvilket aldrig er sket før, og utænkeligt for blot få år siden.

Det er første gang juniorkonkurrencen blev afgjort udelukkende af laksefangster, der var endda en juniorlaks som ikke blev præmieret.

Der var 10 præmier i klasserne Laks, havørred og junior. 3 præmier i geddeklassen. Der var lodtrækning om 1 års medlemskaber til foreningerne LSF, BSF, HSF og 1 laksetur for 3 personer til Mandalselven i Norge.

Den samlede præmiesum fra hovedsponsor, Grejbiksen Trige, var på over 60.000Kr.

## René Busk

Største havørred, 79 cm, 6.440 kg  
5000 kr



## Andrzej Malanowich

Største gedde, 73cm, 2.750 kg  
Spinnestang værdi 1399 kr



## Simon Pedersen

Største juniorfisk, Laks, 75cm, 4.200kg  
Komplet fluesæt værdi 1499 kr



### Jesper Blæsbjerg

Største laks, 89.0 cm, 7.510 kg  
gavekort på 5000Kr.  
Derudover kåret til flotteste laks af  
Gudenå-sammenslutningen med billede  
af Svend Saabye.

Til allersidst skal lyde en stor tak til alle  
de frivillige hjælpere inklusiv koner,  
kærester og børn.

En særlig tak til udstillerne på pladsen:  
Grejbiksen, DCV, Randers bryghus,  
Simonsens laks samt Claus Ulbæk for  
udlån af trailer.



## DTU bestandsanalyse

Tekst: Martin Knudsen

DTU Aqua har i år gennemført en stor bestandsanalyse med henblik på de nye udsætningsplaner.

Vi har som forening hjulpet DTU Aqua med dette. Specielt på vores eget fiskevand. Det var en sand fornøjelse da alle de gydebække vi undersøgte med forventning om at der fandtes yngel er i en rigtig god stand.

Analysen er på nuværende ikke gjort helt op men det forventes ikke, at vi fremover vil være en del af udsætningsplanerne da alle vores gydebække har en overproduktion i forhold til størrelsen.

Elbækken er i dag vores mest produktive vandløb (pr vandmængde) alene på baggrund af det store arbejde medlemmerne har lavet de senere år.

På det første stryg fra Randersvej målt nedstrøms over 50 m skulle der helst forefindes mindst 40 yngel. Men efter optællingen havde vi et antal på 103 1/2-års og 28 1-års. Antallet af 1-års fisk oversteg også det antal som Randers kommune kom frem til i 2009, hvilket virker besynderligt.

Vi gennemgik ydermere et stræk fra skyttehuset og 50m opstrøms og der fik vi den mest positive overraskelse. Gennemfiskningen gav 7 selvproducerede lakseyngel mellem 5-8 cm. Der blev også fundet lakseyngel i 3 bække omkring Bjerringbro.

Granslev å og Tjærebækken anbefales at der foretages en årlig oprensning af nedfaldende grene, dette er tilladt for alle medlemmer hvis man går en tur langs bækkene.

Det forventes at det endelige resultat fra DTU Aqua foreligger ved næste udgivelse. Den vil således blive offentliggjort på hjemmesiden og Optimisten.

# LSF's medlemskonkurrence 2010

Tekst og billeder: Bjarne Bach

LSF's medlemskonkurrence løb som sidste år af stablen den sidste weekend i august. Der var en fin tilslutning på 64 deltagere. Med en præmiesum på over 10.000 kr. var vinderchancerne store.



Desværre blev der ikke fanget mange fisk. 5 havørreder og kun 2 laks.



Da der blev fanget færre fisk end der var præmier til, blev de resterende præmier udtrukket på deltagerbeviset. Der var heller ikke nogen af de deltagende juniorer der fangede noget, så her skete hele præmiedelingen ved lodtrækning.

## Fangsterne

### Havørred:

Allan Jensen 3,12 kg.  
Lars Johansen 2,99 kg.  
Steffen Pedersen 2,67 kg.  
Lars Spey 2,18 kg.  
Allan Jensen 1,28 kg



### Laks:

Søren Frandsen 2,83 kg.  
Jørgen Nielsen 2,02 kg.







# Hos Langå Sparekasse får du bid hver gang...

Den drevne lystfisker kaster naturligvis snøren ud, der hvor chancen for et godt hug er bedst.

Som lokalt pengeinstitut kender vi vores lokalsamfund til bunds. Derfor kan vi altid tilbyde gode løsninger, der matcher de ønsker og forventninger, du har.

Hos os får du bid - hver gang!



## Langå Sparekasse

Bredgade 10 · Langå · Tlf. 8646 1322 - Stationsvej 10 · Stevnstrup · Tlf. 8646 7177

[www.langspar.dk](http://www.langspar.dk)



Gudenåen ved Ulstrup

December	Januar	Februar	Marts	April
On 1	Lø 1 Nytårsdag	Ti 1 LSF Bestyrelsesmøde	Ti 1 Fiskeriet starter i Gudenå LSF Bestyrelsesmøde	Fr 1 Fiskeriet starter i Lilleåen
To 2	Sø 2	On 2	On 2	Lø 2 Dagskortsalg starter
Fr 3	Ma 3 1	To 3 ● Juniorraften	To 3 Juniorraften	Sø 3 ●
Lø 4	Ti 4 ●	Fr 4	Fr 4 ●	Ma 4 14
Sø 5 ●	On 5	Lø 5 Junior fisketur	Lø 5	Ti 5
Ma 6 49	To 6 Juniorraften	Sø 6	Sø 6	On 6
Ti 7	Fr 7	Ma 7 6	Ma 7 10	To 7 Seniorraften
On 8 Juniorraften	Lø 8	Ti 8	Ti 8	Fr 8
To 9	Sø 9	On 9	On 9	Lø 9 Junior fisketur
Fr 10	Ma 10 2	To 10 Generalforsamling	To 10 Seniorraften	Sø 10
Lø 11	Ti 11	Fr 11 ●	Fr 11	Ma 11 ● 15
Sø 12	On 12 ●	Lø 12	Lø 12	Ti 12
Ma 13 ● 50	To 13 Seniorraften	Sø 13	Sø 13 ●	On 13
Ti 14	Fr 14	Ma 14 7	Ma 14 11	To 14 Juniorraften
On 15	Lø 15	Ti 15	Ti 15	Fr 15
To 16 Seniorraften	Sø 16	On 16	On 16	Lø 16
Fr 17	Ma 17 3	To 17	To 17 Juniorraften	Sø 17 Palmesøndag
Lø 18	Ti 18	Fr 18 ○	Fr 18	Ma 18 ○ 16
Sø 19	On 19 ○	Lø 19	Lø 19 ○ Junior Geddetur Gudenå	Ti 19
Ma 20 51	To 20 Juniorraften	Sø 20	Sø 20	On 20
Ti 21 ○	Fr 21	Ma 21 8	Ma 21 12	To 21 Skærtorsdag
On 22 Juniorraften	Lø 22	Ti 22	Ti 22	Fr 22 Langfredag
To 23	Sø 23	On 23	On 23	Lø 23
Fr 24	Ma 24 4	To 24 LSF fællestur Grejbiksen	To 24 Seniorraften	Sø 24 Påskedag
Lø 25 Juledag	Ti 25	Fr 25 ●	Fr 25	Ma 25 ● 2. påskedag 17
Sø 26 2. juledag	On 26 ●	Lø 26	Lø 26 ●	Ti 26
Ma 27 52	To 27 Seniorraften	Sø 27	Sø 27	On 27
Ti 28 ●	Fr 28	Ma 28 9	Ma 28 13	To 28 Juniorraften
On 29	Lø 29		Ti 29	Fr 29
To 30	Sø 30		On 30	Lø 30
Fr 31	Ma 31 5		To 31 Juniorraften	
23 arbejdsdage ekskl. 3 lørdage	21 arbejdsdage ekskl. 4 lørdage	20 arbejdsdage ekskl. 4 lørdage	23 arbejdsdage ekskl. 4 lørdage	18 arbejdsdage ekskl. 5 lørdage

## Nyttige oplysninger

### Mindstemål og fredningstider

	cm	Fra	Til
Havørred	40	31/10	1/3
Bækørred	40	31/10	1/3
Laks	60	31/10	1/3
Sandart	50	30/4	1/6
Helt	36	31/10	1/2
Gedde	40	31/3	1/5
Aborre	19		
Ål	45		

Fra den 1/11 til og med 28-29/2 er fiskeri forbudt i Gudenåen.

Fra den 1/11 til og med 31/3 er fiskeri forbudt i Lilleåen.

### Bådudlejning:

Båden i Udbyhøj kan lejes for 50 kr. pr. dag + benzin.

Henvendelse til:  
Jørgen Nielsen  
Vinkelvej 1 st.th. – Langå  
Tlf. 20728825

Alu-jollen på trailer kan lejes  
For 150 kr. pr. dag + benzin  
Alu-jollen må ikke bruges i vores eget fiskevand.

Henvendelse til:  
Bjarne Bach  
Væthvej 51, 8870 Langå  
Tlf. 21699200  
E-mail: [lsf@langaa-sf.dk](mailto:lsf@langaa-sf.dk)

### LSF's Adresse:

Langå Sportsfiskerforening  
Bredgade 4, 1. sal  
8870 Langå  
E-mail: [lsf@langaa-sf.dk](mailto:lsf@langaa-sf.dk)  
Web: [www.langaa-sf.dk](http://www.langaa-sf.dk)

### ***Forsidebilledet:***

*Oversvømmelse af Løjstrups enge.  
Billedet er fra 2005, men hvis grødeskæringen fortsætter som i 2010 ses dette nok oftere og oftere.*

## Hytten:

Langå Sportsfiskerforenings hytte, beliggende i et naturskønt område mellem Langå og Stevnstrup, direkte ved Gudenåen, kan lejes til favorable priser. Så hvis du/I har lyst til en lille ferie eller weekend ved Gudenåen, er I meget velkomne. Kan lejes af alle.

### **Beskrivelse af hytten:**

Træhytte med 4 sovepladser, anneks med 4 sovepladser, mulighed for at slå telt op. Der er gasblus og lamper, samt brændeovn og ved leje af generator også el. Der forefindes tørkloset. Der er mulighed for at få fisk frosset ned hos Kaj Nielsen.  
Lejer skal aflevere hytten i rengjort stand.

### **Henvendelse om leje:**

Kaj Nielsen  
Fælledvej 2 G, 8870 Langå  
Tlf.: 29627737

<b>Priser:</b>	<b>Døgn:</b>	<b>Weekend:</b>	<b>Uge:</b>
Hytten	250 kr.	400 kr.	800 kr.
Annekset	100 kr.	200 kr.	400 kr.
Generator:	25 kr. pr. døgn + brændstof.		

## **Vigtige datoer**

24/12: Juleaften.  
31/12: Nytårsaften.  
10/2: Generalforsamling  
1/3: sæsonen starter i Gudenåen  
1/4: Sæsonen starter i Lilleåen



Afsender:  
LSF, Væthvej 51  
8870 Langå



# VI VED HVAD VI TALER OM...



Peder Pedersen, Bonaventure, Canada



SCIERRA

SIMMS.



Danielsson  
Flyreels

patagonia®



SAGE.

Scientific  
Anglers  
3M Innovation

Gloomis  
JIT

GUIDELINE.



Randersvej 397 . 8380 Trige . Tlf. 86 23 25 27 . [www.grejbiksen.dk](http://www.grejbiksen.dk)