P-Plads til Jernbanesvinget

Kære medlemmer, LSF har fået lov til at parkere inde i skoven ca 300m opstrøms jernbanesvinget (på den rigtige side af skinnerne). Jeg har ryddet en plads for rødder os deslige, samt slået græsset så man kan se hvor og hvad man kører ud i. Jeg håber at I alle vil begynde at bruge denne P-plads intensivt så jeg ikke skal fortsætte med at slå græsset for at det ser brugbart ud.

På forhånd tak,
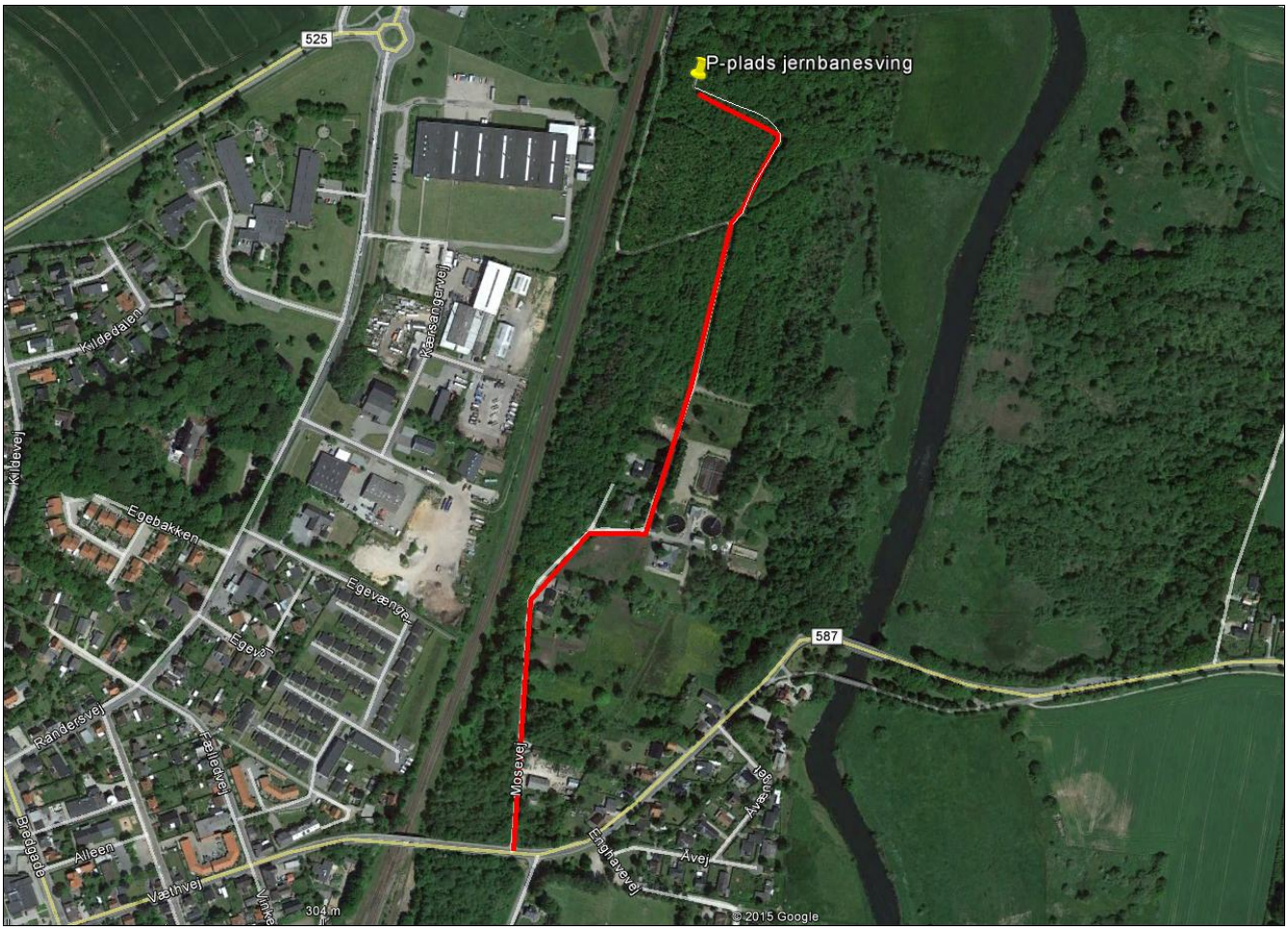
Søren